Ganuchen

NADBUŻAŃSKI

FESTIWAL TEATRÓW DLA DZIECI

7-8.08.2021

OFERTA SPONSORSKA

Gaducha
2021

Szanowni Państwo,

z przyjemnością pragniemy przedstawić Państwu ofertę sponsorską i zachęcić do wsparcia Nadburzańskiego Festiwalu Teatrów dla Dzieci GADUCHA. Jest to jedyny festiwal teatralny w naszym rejonie promujący teatr dla dzieci. Będzie to impreza familijna zapewniająca rozrywkę dla całych rodzin. W ubiegłym roku udało nam się zorganizować po raz pierwszy festiwal, który pomimo pandemii, okazał się sukcesem. W tym roku chcemy powtórzyć ten sukces. Aby tak się zadziało potrzebujemy wsparcia takich firm jak Państwa. Dlatego zapraszam Państwa do współpracy przy organizacji tego wyjątkowego wydarzenia. Państwa wsparcie da nam możliwość profesjonalnej orgaznizacji. Mamy nadzieję, że nasza oferta sponsorska umożliwi Państwu znalezienie najbardziej atrakcyjnej formy promocji, która pozwoli wzmocnić wizerunek Państwa firmy.

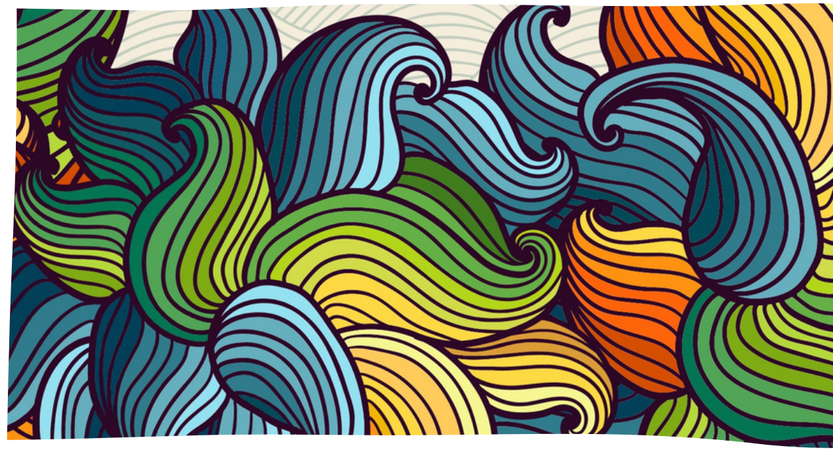

Gaducha 2021

18 spektakli teatralnych

W programie festiwalu znajdą się m.in. spektakle lalkowe, teatr przedmiotu, teatr ruchu, pantomima, teatr improwizacji, fireshow, musical. Odbędą się również dwa spektakle skierowane do widzów dorosłych oraz warsztaty plastyczne i teatralne dla dzieci.

2 dni festiwalowe

Festiwal rozpocznie się w sobotę. Nastąpi wtedy uroczyste otwarcie oraz pierwsze spektakle. Zakończenie nastąpi w niedzielę wczesnym wieczorem.

3 miejscowości

Sarnaki- główna miejscowość festiwalowa. Spektakle będą prezentowane codziennie od soboty do niedzieli. Mierzwice- nadbużańska miejscowość, w której spektakl i warsztaty odbędą się w sobotę. Serpelice-nadbużańska miejscowość, w której spektakl i warsztaty odbędą się w niedziele.

ok. 3000 widzów

Głównymi odbiorcami festiwalu są dzieci i młodzież oraz ich opiekunowie (rodzice, dziadkowie), którzy zyskają możliwość spędzenia czasu wolnego z dziećmi.

12 zespołów teatralnych

Na festiwalu zaprezentują się artyści z różnych stron Polski m.in. Śląska, Warszawy, Białegostoku, Pomorza.

Kilka słów o nas....

Organizatorem Festiwalu jest Gminny Ośrodek Kultury w Sarnakach, samorządowa instytucja kultury z ponad 30- letnim doświadczeniem. Swoje działania realizujemy poprzez organizację festynów, konkursów, festiwali, prowadzenie zespołów artystycznych, przedstawianie swego dorobku artystycznego w gminie oraz poza jej granicami. Nasze doświadczenie potwierdzają licznie zorganizowane wydarzenia:

- Nadbużański Festiwal Teatrów dla Dzieci GADUCHA 2020
- organizacja Dni Gminy Sarnaki , festynów (m.in. Festynu Patriotycznego „ Radośni i Niepodlegli” z okazji 100-lecia odzyskania Niepodległości, Pożegnania Lata w Sarnakach , Pikniku Naukowego.)
- organizacja międzynarodowych turniejów szachowych
- organizacja Dożynek Gminnych, Dożynek Powiatowych, Dożynek Diecezjalnych
- od 2017 roku włączamy się w akcję Narodowego Czytania organizując wspólne czytanie w Parku Gminnym
- organizacja imprez dla dzieci-Piknik rodzinny z okazji Dnia Dziecka, Festiwal Piosenki Wakacyjnej, udział w ogólnopolskim projekcie " Lato w Teatrze-Spektakl w namiocie cyrkowym"

Gmina wiejska Sarnaki, położona jest we wschodniej części województwa mazowieckiego, w odległości 140 km od Warszawy. Od strony północnej naturalną granicą z województwem podlaskim jest rzeka Bug. Od południa gmina graniczy z województwem lubelskim. Gmina obejmuje obszar 197,3 km2 , z czego ok. 36% stanowią lasy. W 32 sołectwach o zwartej i kolonijnej zabudowie mieszka 5542 mieszkańców, w większości trudniących się rolnictwem.Na terenie gminy położona jest część Parku Krajobrazowego "Podlaski Przełom Bugu", który swoją unikalną przyrodą corocznie przyciąga tysiące turystów. Dlatego, też nasze nasze działania mają na celu również promocję regionu.

Gaducha 2021

Pakiety sponsorskie

Świadczenia	Sponsor Główny	Sponsor
• Logo na Facebooku i stronie internetowej Festiwalu oraz Gminnego Ośrodka Kultury	+	+
• Prezentacja działalności firmy na Facebooku Festiwalu oraz Facebooku GOK w Sarnakach	+	
• Logo na materiałach promocyjnych – ulotki, drukowany program festiwalu	+	+
• Logo na plakatach promujących Festiwal	+	
• Logo sponsora w filmie podsumowującym festiwal	+	+
• wzmianka o sponsorze w filmie podsumowującym festiwal	+	
• reklama wielkoformatowa Firmy na terenie festiwalu w Sarnakach - baner,balon reklamowy, windery	+	+
• Wielokrotne odczytanie ze sceny informacji o udziale sponsora w wydarzeniu	+	+

Gaducha 2021

Pakiety sponsorskie

Świadczenia	Sponsor Główny	Sponsor
• wymienienie sponsora w spocie reklamowym w radio	+	
• zamieszczenie nazwy lub loga sponsora w artykułach prasowych dotyczących festiwalu	+	
• umieszczenie logo wraz z linkiem do strony Sponsora na stronie startowej Festiwalu	+	
	Od 10 000 zł	

Wszystkie przedstawione w ofercie działania promocyjne mogą podlegać negocjacjom i modyfikacjom w zależności od Państwa potrzeb. Szczegóły współpracy zostaną ustalone indywidualnie, a zasady współpracy będzie regulowała umowa sponsorska.

Gaducha

2021

Ubiegłoroczni patroni i partnerzy

Patronat honorowy:

Marszałek Województwa Mazowieckiego

Starosta Powiatu Łosickiego

Wójt Gminy Sarnaki

Partnerzy festiwalu:

Biblioteka Publiczna w Sarnakach

KGW Sarnaki

OSP Mierzwice
OSP Sarnaki
OSP Serpelice

KGW Mierzwice

Stowarzyszeni Przyjazne Mierzwice

Partronat medialni:

gazeta Łosicka

ŁOSICE.INFO

SŁOWO PODLASIA

radiobiper

ŻYCIE SIEDLECKIE

TV WSCHÓD

Echo Katolickie

KURIER Podlaski

podlasie24

Katolickie Radio Podlasie

Gaducha
2021

KONTAKT

Magdalena Rudnik

Dyrektor Festiwalu

508 117 439

goksarnaki@o2.pl

Biuro Festiwalu

Gminny Ośrodek Kultury w Sarnakach

ul. Teatralna 1, 08-220 Sarnaki

(83)35991014

goksarnaki@o2.pl

FB/goksarnaki
FB/festiwalnadbugiem

www.goksarnaki.pl
www.festiwalnadbugiem.pl